

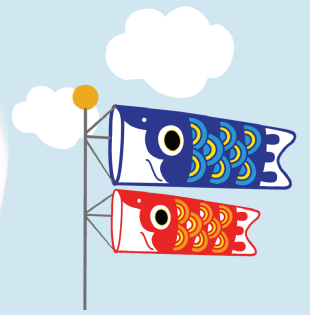

ゴールデンウィークも 運行します！



▶運行日・コース

バスは下記の2つのコースで、計8便を運行します。どの便でもご利用いただけます。(裏面をご覧ください)

◎いわき便

埼玉 (さいたま新都心~加須市経由)
⇒ いわき市

4月27日(土)

4月28日(日)

◎中通り便

埼玉 (さいたま新都心)
⇒ 郡山市~福島市

5月3日(金・祝)

5月5日(日)

*試行便での「土日連続運行では、滞在時間が確保できない」というご指摘も踏まえ、「中通り便」は「2泊3日滞在型」にしました。

(一社)埼玉労福協では、2月・3月の試行的運行を踏まえて、『福玉結バス』を4月以降も適宜運行することになりました。その第1弾として、連休に『福玉結バス・ゴールデンウィーク家族交流号』を運行します。ご家族や知人との交流、スパリゾートでのリフレッシュ、埼玉県での買い物等にご利用下さい！

福島
↑と↓
埼玉
を結ぶ
バス

▶対象

福島県から避難されている方等
各バス定員 40名

震災および原発事故で、現在、埼玉県内に避難されている福島県の方や、ご家族・友人などが埼玉県内に避難されている福島県在住の方など。

▶料金：無料

ただし埼玉県内、福島県内の移動に関しては、本人負担でお願いいたします。

▶予約

048-833-8731 (一社)埼玉労福協

バスへの乗車にあたっては、「予約」をお願いします。

予約受付時間 平日 10:00~16:00

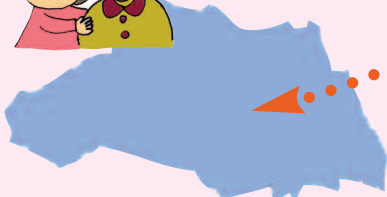

主催・問合せ: TEL **048-833-8731** 一般社団法人 埼玉県労働者福祉協議会

〒330-0061 さいたま市浦和区常盤6-4-21ときわ会館 FAX048-833-8746

協賛:『ネットワークSAITAMA21運動』

日付	バス便名	出発地		旧騎西高校		目的地 (終着)
4月27日 (土)	いわき便 ①	JRいわき駅 9:00 発	→	13:30 着※	→	さいたま新都心 14:30 着
		さいたま新都心 15:30 発	→	16:50 着※	→ スパリゾートハワイアンズ20:30 →	JRいわき駅 21:00 着
4月28日 (日)	いわき便 ③	さいたま新都心 9:00 発	→	10:10 着※	→	JRいわき駅 15:20 着
		JRいわき駅 16:30 発	→	21:30 着※	→	さいたま新都心 22:00 着
5月3日 (金・祝)	中通り便 ⑤	JR福島駅西口 8:00 発	→ JR二本松駅 9:00/JR郡山駅10:00 →	14:00 着	→	さいたま新都心 15:40 着
		さいたま新都心 16:30 発	→	17:50 着	→ JR郡山駅20:30 →	JR福島駅西口 21:20 着
5月5日 (日)	中通り便 ⑦	西武所沢駅東口 10:00 発	→ さいたま新都心11:30 →	13:00 着	→ JR郡山駅16:10 →	JR福島駅西口 17:30 着
		JR福島駅西口 10:00 発	→ JR二本松駅 11:00/JR郡山駅12:00 →	16:20 着	→	さいたま新都心 17:50 着

※経由地および最終地への到着時間は、渋滞等により変更になる場合があります。

※いわき便の旧騎西高校については、利用者がいない場合は通過することがあります。

【お申込み】

048-833-8731 (一社)埼玉労福協 まで

予約受付時間 平日 10:00~16:00

バスへの乗車にあたっては、「予約」をお願いします。

●お申込みは、「①」とか「⑤」などの『バス便名』でお申込みください

●ご乗車される方は、「氏名・生年月日」を登録させていただきます(保険の加入等のため)。

●何らかの事情でご乗車をキャンセルされる場合は、受付の番号へ必ずご連絡ください。

●予約受付は、各バス運行の2日前までとさせていただきます。

西武所沢駅

さいたま新都心

加須市旧騎西高校

JR郡山駅

スパリゾート

JR二本松駅

JRいわき駅

JR福島駅

《福島駅西口発→南相馬市役所方面》

①17:30発 原ノ町駅 19:30着

②20:00発 原ノ町駅 22:00着

《福島駅東口発→相馬市・南相馬市方面》

①18:30発 原町駅前 20:12着

②18:40発 相馬市役所 20:05着

「旧騎西高校」に「福玉バス用の無料駐車場」を設置致します。福玉バス利用者であればご利用頂けます。



さいたま新都心



空き地付近で「埼玉労福協」ののぼり旗を探してください。

加須市「旧騎西高校」



「福玉バス用の無料駐車場」を設置致します。

JRいわき駅

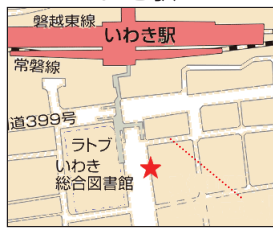

ホテルクレセント前
スパリゾートハワイアンズ
団体用バス乗降場

JR 郡山駅



ロータリー バス発着場

JR 福島駅西口

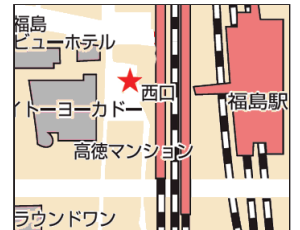

ロータリー バス発着場

2月の福玉結バスにご乗車いただいた方からいただいた声です。

● やつと出逢えました！

郡山市から母子で避難しています。NHKのニュースをみて、本当に嬉しかった。実は、同じ境遇の人と出会えなかったらどうかとずっと2年間探していました。今回、このバスに乗ることになって、福玉便りに登録もできたので、近くの交流会にも参加したいと思っています。

● 数ヶ月ぶりに・・・

このバスがあったから、久しぶりに帰ろうかなという気持ちになりました。父が入で残って仕事をしていた、数ヶ月ぶりに会えます。4月から継続的にバスが使えるなら、また利用したいです。

● 新幹線は負担なので・・・

子どもたちは、一度帰ったことがあるんですが、皆一緒に帰るのははじめてです。新幹線だとやはり負担が大きいので、とても助かりました。

● 1ヶ月ぶりです

いわき市に避難している家族に会いに行きます。1月は会いに行けなかったのが、1ヶ月ぶりです。このような企画に感謝しています。欲を言えば、金曜日の夜に出発して、日曜日の晩に戻る便があるといいな。

(一)福玉便り『10号より』